

DETALHES DA ARMAÇÃO DO PILAR

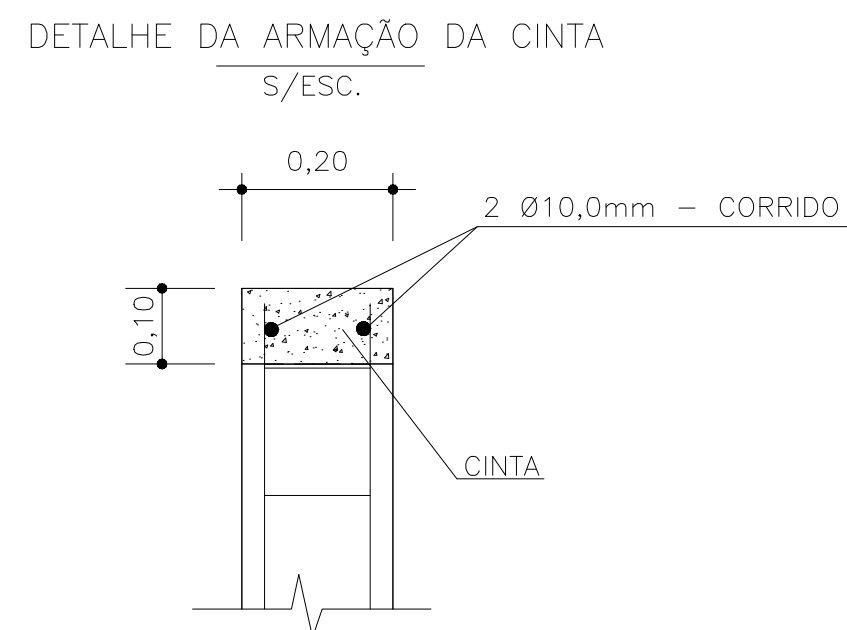

DETALHES DO BALDRAME

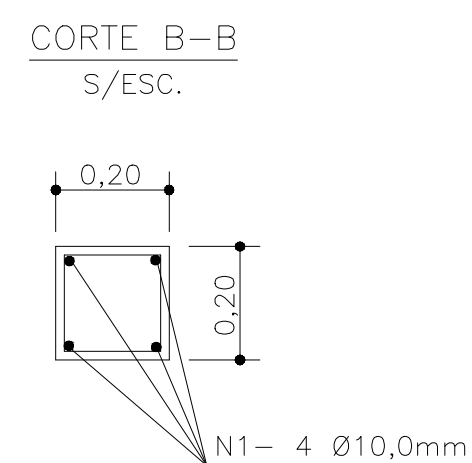
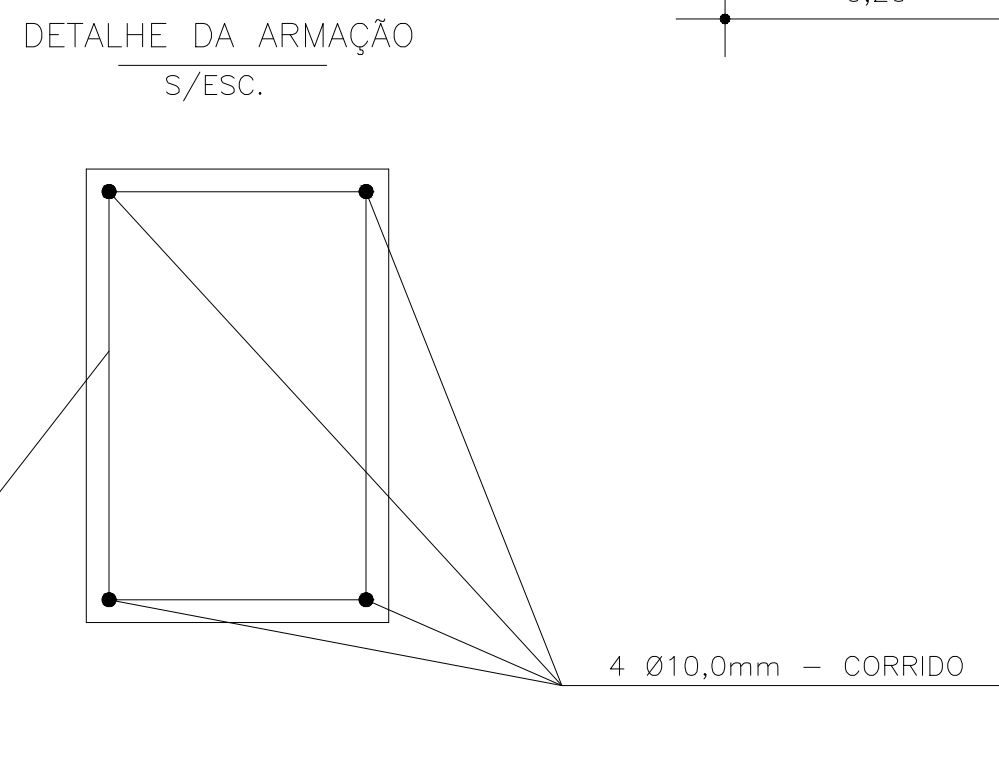
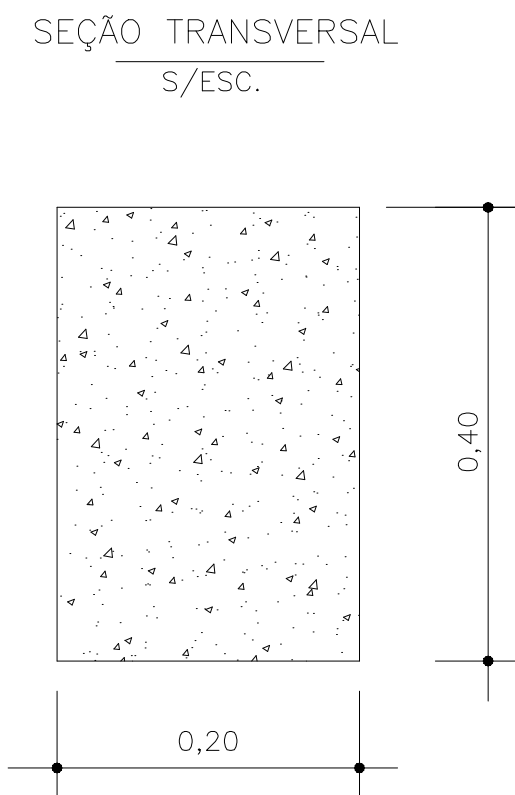
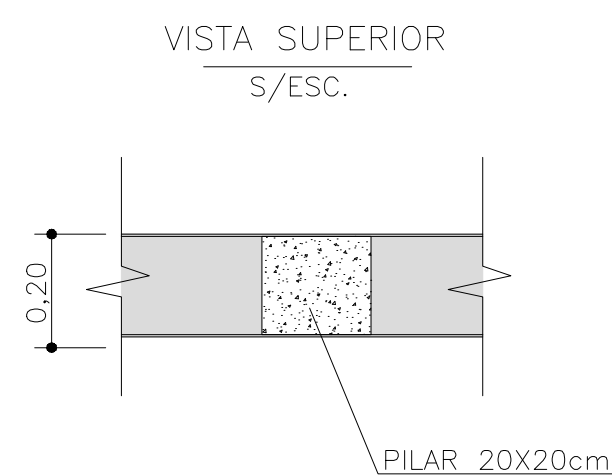

CONSUMO / m²

SERVIÇOS E CONSUMO/m²

BLOCO DE CONCRETO - 13,00 und./m³
CHAPISCO - 0,04 m³/m²
AÇO CA-50 - 2,39 kg/m²
AÇO CA-60 - 0,47 kg/m²
CONCRETO FCK 25MPa - 0,14 m³/m²
FÔRMA - 1,03 m³/m²
ESCAVAÇÃO - 0,08 m³/m²

LEGENDA

NOTAS

1 - MEDIDAS EM METROS.

DESENHOS DE REFERÊNCIA

1 - LEVANTAMENTO TOPOGRÁFICO FORNECIDO PELA MRS
VER DES.: LEV-INF-1721_275.400.02.001-2017-02
2 - PROJETO EXECUTIVO - GEOMÉTRICO - PLANTA, PERFIL E SEÇÃO
VER DES.: DES-INF-0310_274.600.02.001-2017-00

REV.	EMISSION INICIAL	21/02/20	SD	SD	JMS
	DESCRICO	DATA	EXEC.	VERIF.	APROV.

AS INFORMAÇÕES DESTE DOCUMENTO SÃO DE PROPRIEDADE DO DNT, SENDO PROIBIDA A UTILIZAÇÃO FORA DA SUA FINALIDADE, FORMULÁRIO PERTENCENTE À NORMA DNT N° 125/2010 - PAD. ANEXO A, FIGURA A-9, E DIMENSÕES DE LEGENDA NBR 10068/1987.

INSOUTO ENGENHARIA E CONSULTORIA LTDA.
N° CONTRATA: JERG001-05-1-08-D0C-0001
RESPONSÁVEL TÉCNICO: MARCELO FIGUEIREDO DA SILVA SOUTO
CREA-MG-90204/D

CLIENTE: **Juiz de Fora**
Prefeitura

PROJETO DE OBRAS COMPLEMENTARES

TÍTULO: PROJETO EXECUTIVO
VIADUTO BENJAMIN CONSTANT
DETALHAMENTO DO MURO DE VEDAÇÃO

PROJ.	EXEC.	VERIF.	FOLHA:
JM SOUTO	JM SOUTO	JM SOUTO	01 / 07
APROV.	ESCALA:	INDICADA	IDENTIFICAÇÃO DOC. NORMA 125/2010 - PAD.
25/01/2022	N° CONTRATADA:	JERG001-05-1-08-D0C-0001	N° CLIENTE: